Entwicklungskonzept Raum Bülach | **Verkehr: öffentlicher Verkehr**

1:20'000 | 28.08.2018 | dmu / lfi

31. Mai 2019

raumbülach.ch

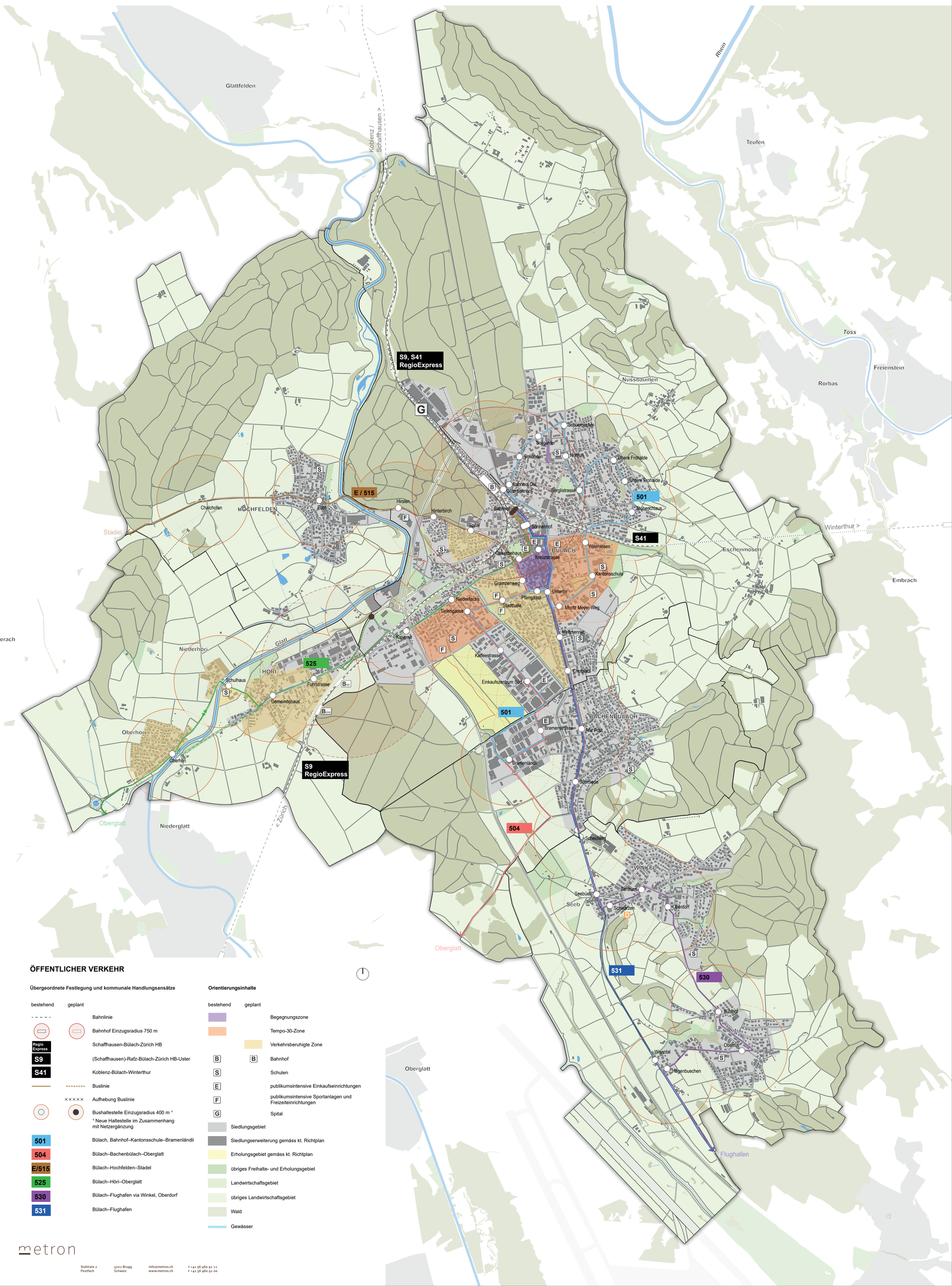

ÖFFENTLICHER VERKEHR

Übergeordnete Festlegung und kommunale Handlungsansätze

bestehend	geplant	
		Bahnlinie
		Bahnhof Einzugsradius 750 m
Regio Express		Schaffhausen-Bülach-Zürich HB
S9		(Schaffhausen)-Rafz-Bülach-Zürich HB-Uster
S41		Koblenz-Bülach-Winterthur
		Buslinie
	×××××	Aufhebung Buslinie
		Bushaltestelle Einzugsradius 400 m [1]
		[1] Neue Haltestelle im Zusammenhang mit Netzergänzung
501		Bülach, Bahnhof–Kantonsschule–Bramenländli
504		Bülach–Bachenbülach–Oberglatt
E/515		Bülach–Hochfelden–Stadel
525		Bülach–Höri–Oberglatt
530		Bülach–Flughafen via Winkel, Oberdorf
531		Bülach–Flughafen

Orientierungsinhalte

bestehend	geplant	
		Begegnungszone
		Tempo-30-Zone
		Verkehrsberuhigte Zone
B	B	Bahnhof
S		Schulen
E		publikumsintensive Einkaufseinrichtungen
F		publikumsintensive Sportanlagen und Freizeiteinrichtungen
G		Spital
		Siedlungsgebiet
		Siedlungserweiterung gemäss kt. Richtplan
		Erholungsgebiet gemäss kt. Richtplan
		übriges Freihalte- und Erholungsgebiet
		Landwirtschaftsgebiet
		übriges Landwirtschaftsgebiet
		Wald
		Gewässer

metron

Stahlrain 2
Postfach
5201 Brugg
Schweiz
info@metron.ch
www.metron.ch
T +41 56 460 91 11
F +41 56 460 91 00